



**SECRETARIA DOS TRANSPORTES  
DEPARTAMENTO DE ESTRADAS DE RODAGEM**



# **INTERSEÇÃO JARDIM CASQUEIRO**

## **km 59+850 – SP150**

“Execução de Serviços Técnicos Especializados para a Elaboração de Estudo Funcional e Projeto Executivo da Reformulação e Melhorias da Interseção de Acesso ao Jardim Casqueiro com a implantação de um Novo Viaduto na altura do km 59+850 da Rodovia Anchieta - SP150, no Município de Cubatão/SP”



# SITUAÇÃO ATUAL – FLUXOS DE TRÁFEGO



# SITUAÇÃO FUTURA – FLUXOS DE TRÁFEGO

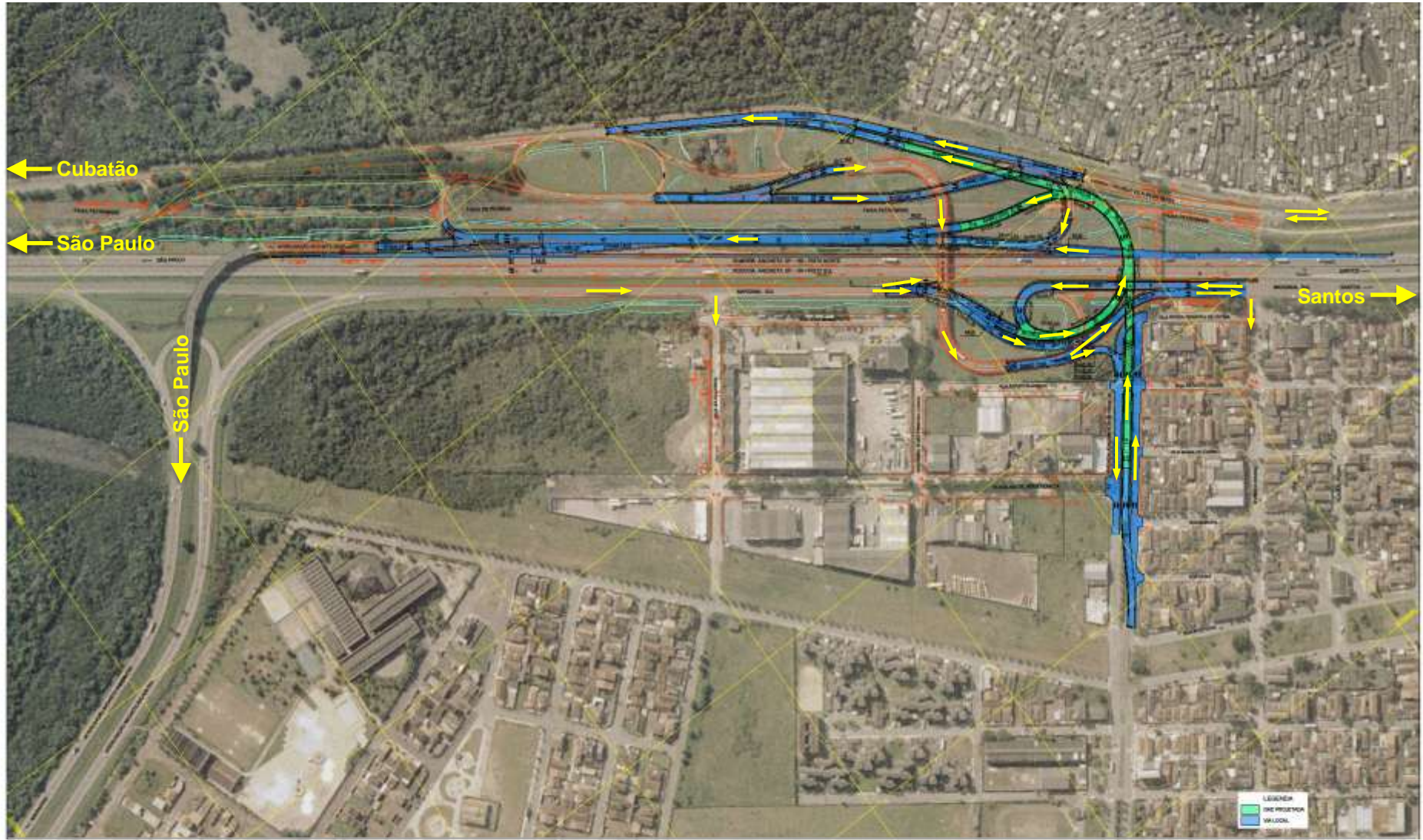

# CICLOVIA – PROJETO FUNCIONAL

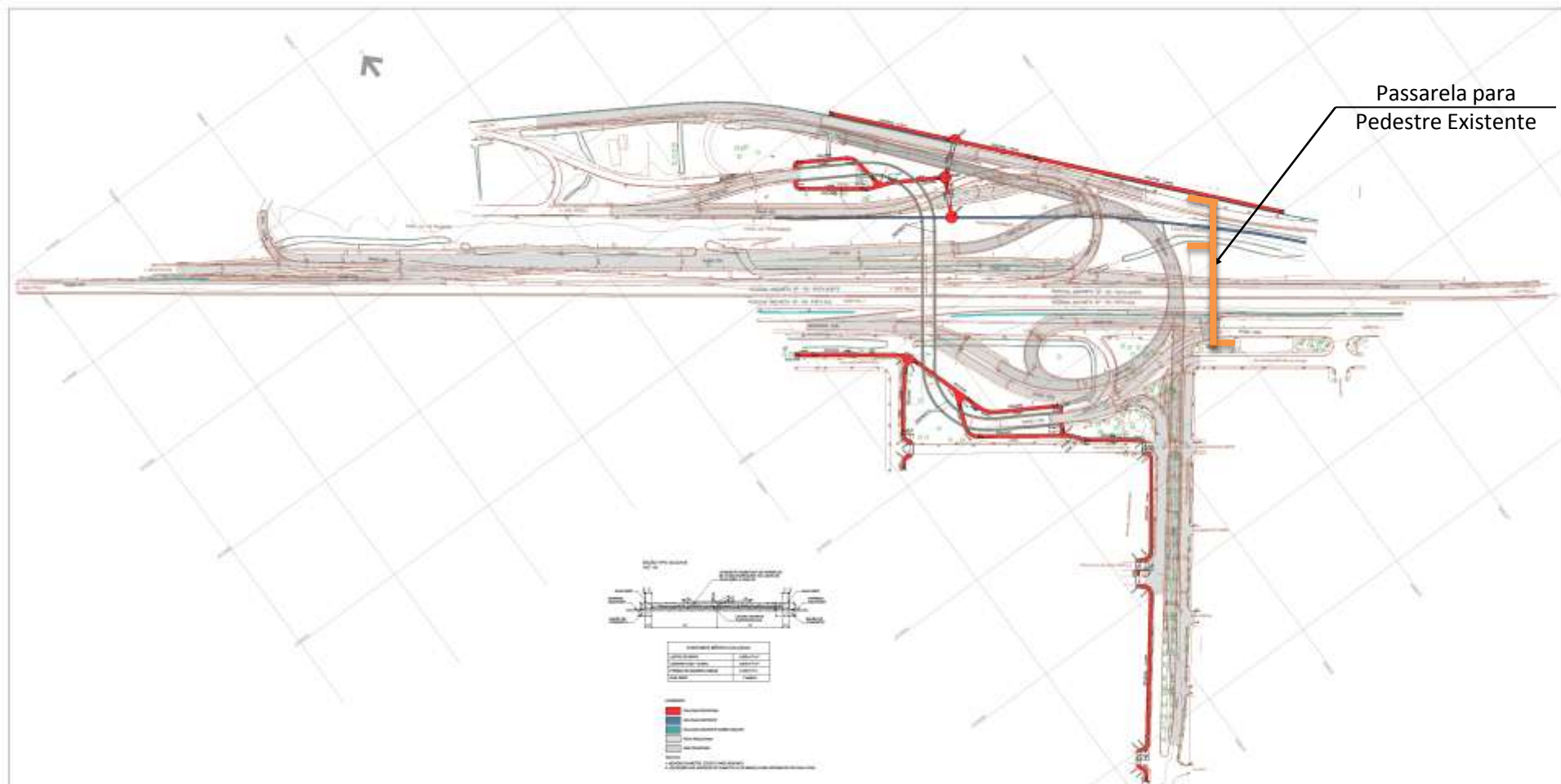















PARE

A-VI









BEM-VINDO A CUBATÃO

AV. JOSEPH JORGE FERREIRA

Pizzeria  
Também  
Jantar  
Almoço  
Porções







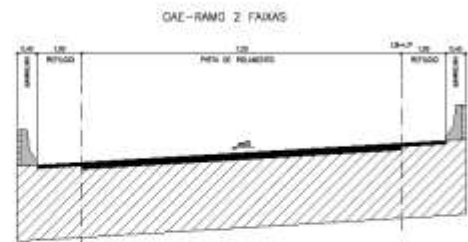
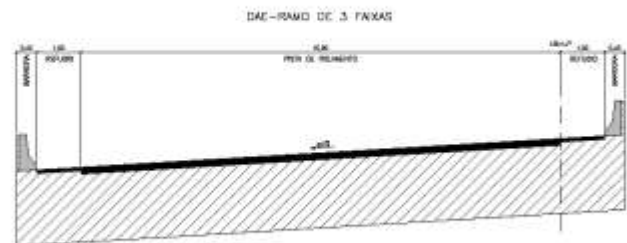

NOTAS:  
1) TUBO ALTERNADO ENTRE DIREÇÕES

SUPRELAÇÃO DE PISA (M)	SUPRELAÇÃO DE ACOSTAMENTO	
	DESENVOLVIMENTO DE PISA (M)	DESENVOLVIMENTO DE ACOSTAMENTO (M)
2,00	1,00	1,00
3,00	1,50	1,50
4,00	2,00	2,00
5,00	2,50	2,50
6,00	3,00	3,00
7,00	3,50	3,50
8,00	4,00	4,00

# INTERSEÇÃO JARDIM CASQUEIRO

## Informações Principais

- Terraplenagem - corte = 31.000 m<sup>3</sup>
  - aterro = 6.500 m<sup>3</sup>
- Pavimento - rígido (concreto) = 8.955 m<sup>2</sup>
  - flexível (asfalto) = 27.200 m<sup>2</sup>
- Viadutos - extensão = 1.083 m
  - pré-moldado = 3.130 m<sup>2</sup>
  - seção celular = 3.995 m<sup>2</sup>
  - acessos = 2.740 m<sup>2</sup>
- Valor do Projeto = R\$ 1.456.485,20
- Orçamento da obra (setembro 2011) = R\$ 45.831.000,00
- Prazo da obra = 18 meses